

TRAININGSHANDLEIDING

i-Port Advance®

AANBRENGEN

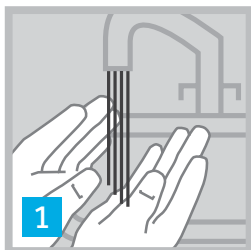

1
Was de handen met zeep en water.

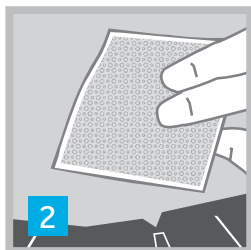

2
Veeg de huid af met alcohol of gelijksoortig desinfecterend middel. (Laat het huidoppervlak geheel drogen voordat u het hulpmiddel aanbrengt.)



3
Trek aan het rode lipje en verwijder de afdichting.

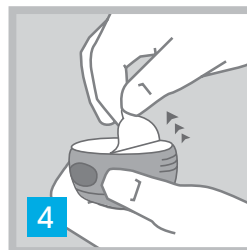

4
Verwijder het steriele papier.

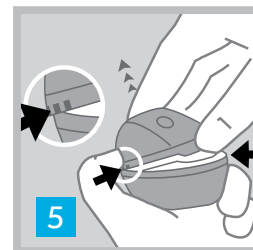

5
Houd het inbrenginstrument stevig vast en verwijder het plastic deksel.



6
Beschermlaag van plakstrip verwijderen.



7
Draai en verwijder de naaldbeschermer van de inbrengnaald.

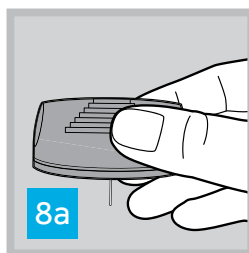

8a
Inbrengnaald neerwaarts gericht.

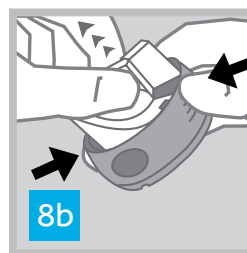

8b
Plaats uw vingers op de ribbels en trek vervolgens het midden van het inbrenginstrument omhoog tot dit in rechtopstaande positie vergrendeld is.

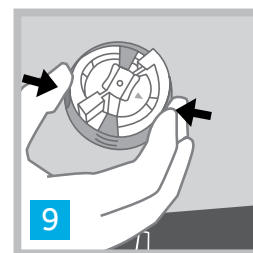

9
Plaats het inbrenginstrument tegen de huid en plaats uw vingers op de ronde inkepingen. Druk de ronde inkepingen gelijktijdig in om de injectiepoort in te brengen.

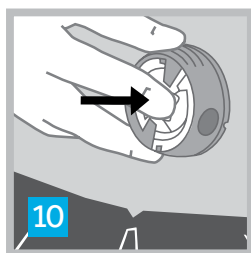

10
Op het midden van het inbrenginstrument drukken om de injectiepoort op de huid te bevestigen.



11
Pak alleen het midden van het inbrenginstrument vast en trek hier voorzichtig aan om het inbrenginstrument van de injectiepoort te verwijderen.

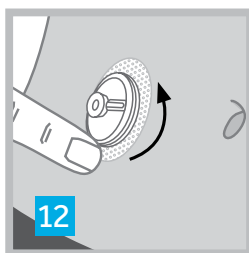

12
Bevestig de plakstrip goed op de huid.



13
Plaats het plastic deksel terug op het inbrenginstrument en voer dit af conform de lokale vereisten.

NUTTIGE TIPS

- Voordat u uw i-port Advance® aanbrengt, moet u het verschil tussen de "ronde inkepingen" en de "ribbels" identificeren door "Bekend raken met i-port Advance®" te raadplegen
- Trek alleen vanaf het midden van het inbrenginstrument om deze van de injectiepoort te verwijderen (zie stap 11)

Medtronic
Further Together

TRAININGSHANDLEIDING

i-Port Advance®

GEBRUIK

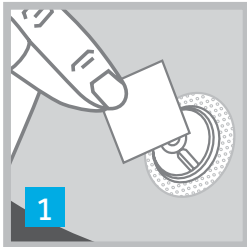

Reinig het septum voor elk gebruik.



Prik door het septum met behulp van de injectienaald.

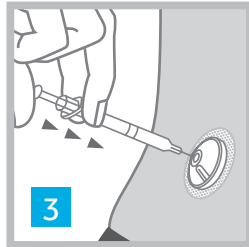

Injecteer langzaam de insuline.

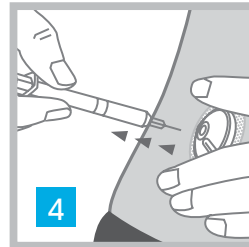

Verwijder de injectienaald.

VERWIJDEREN

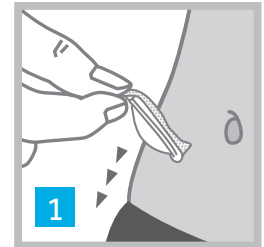

Pak de rand van de plakstrip en verwijder deze van de huid.

Bekend raken met i-Port Advance

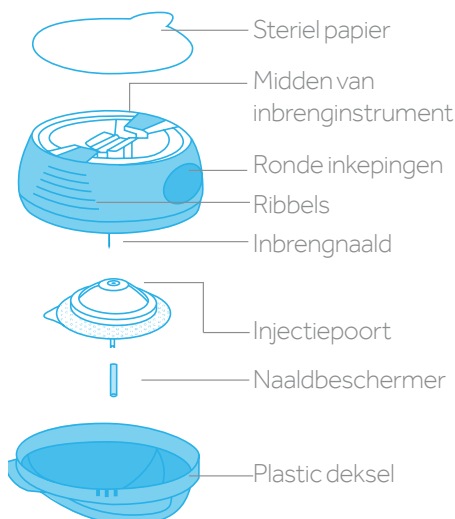

Waar aan te brengen

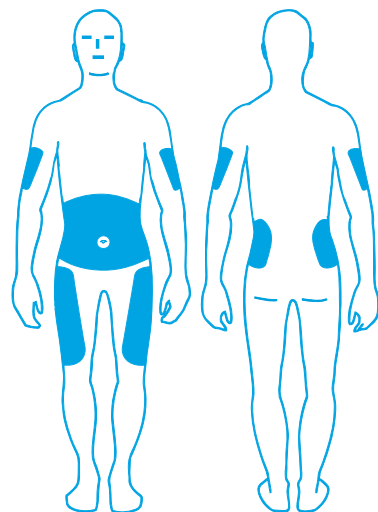

Dit is aanvullende informatie bij uw gebruikershandleiding. Lees de gebruikershandleiding voor volledige instructies.

NUTTIGE TIPS

- Use i-Port Advance™ with both pens and syringes between 3/16-5/16" (5mm-8mm) and max 28 gauge.
- A single port can be used to inject rapid- and long-acting insulin as long as you wait 60 minutes between injections and always inject rapid-acting insulin first.
- After 72 hours of wear or 75 injections, whichever comes first, replace i-Port Advance™ and rotate sites.

For a listing of indications, contraindications, precautions, warnings, and potential adverse events, please refer to the "Instructions for Use"

Medtronic

Nederland
Medtronic Trading NL BV.
Earl Bakkenstraat 10
NL-6422 PJ Heerlen

diabetes.benelux@medtronic.com
Tel.: 0800 342 23 38
vanuit het buitenland: 0031 45 566 82 91
Fax: +31 (0) 45 566 82 99

www.medtronic-diabetes.nl

België
Medtronic Belgium N.V.
Burgemeester Etienne Demunterlaan 5
BE-1090 Brussel

diabetes.benelux@medtronic.com
Tel.: 0800 908 05
vanuit het buitenland: 0031 45 566 82 91
Fax: +32 (0) 24 60 69 63

www.medtronic-diabetes.be